



Arktyka - Spitsbergen

Safari nurkowe do krainy lodowych gigantów!

Termin wyjazdu 11.06 – 20.06.2022

Cena imprezy 23.690,00 PLN

Główne atrakcje

- ✓ wyprawa z aktywnościami: kajakami, wspinaczką, warsztatami foto w cenie!
- ✓ nurkowa podróż życia do królestwa niedźwiedzia polarnego,
- ✓ przeprawa lodołamaczem do ziemi wiecznych lodów,
- ✓ trasa obejmująca rejon Północnego Spitsbergenu – trasa niedźwiedzi polarnych!
- ✓ królestwo waleni, fok, słoni morskich, rozgwiazd, gąbek, krabów, anemonów, meduz, ryb arktycznych, ślimaków nagoskrzelnych, węzowideł oraz lasów kelpowych,
- ✓ nurkowanie w scenerii lodowych gigantów,
- ✓ polarny krajobraz lądolodów, gór lodowych, lodowców, cieśnin i wysp
- ✓ 1 nocleg w arktycznych chatach traperskich w towarzystwie psów haski,

Opis wyjazdu

Ekspedycja będąca zwieńczeniem marzeń każdego nurka...

Na bezmiernym obszarze Arktyki prawdziwym władcą na lądzie jest biały niedźwiedź, a pod wodą królują walenie oraz foki. Regiony arktyczne są środowiskiem odmiennym, różniącym się od wszystkich innych, znajdujących się na Ziemi. Arktykę wyróżniają jej ogromne przestrzenie, obecność mórz, na wpół zamrożony ocean o powierzchni prawie 25 milionów km². Otaczają ją tereny pustynne, tundry euroazjatycka i północnoamerykańska, obejmujące prawie 13 milionów km², równych 1/10 powierzchni naszego globu. Arktyka odświeża miejsca olśniewającej urody; lód mieni się tęczą odbitego światła, morze jest pokryte grubą skorupą lodu, której zasięg zależy od sezonowych temperatur. Mroczna i pustynna w zimie, ożywia się nagle, kiedy dni stają się długie. Miliony ptaków zlatują się tutaj, aby budować gniazda, podczas gdy morze częściowo uwolnione od skorupy lodowej pozwala tysiącom płetwonogich wyjść na ląd. Jednym z najważniejszych zjawisk w przyrodzie jest formowanie się planktonu, którym żywią się inne zwierzęta. Ryby, mięczaki, głowonogi, płetwonogi i walenie pływają czynnie w tych wodach umożliwiając nam spotkania oko w oko z tym intrygującym środowiskiem. Podejmij wyzwanie i dołącz do naszej ekspedycji!

www.Activtour.pl
info@Activtour.pl

tel. +48 607 777 538
tel. +48 71 322 12 66



Activtour Biuro Turystyki Aktywnej
ul. Piwna 15 LU 1; 50-353 Wrocław



activtourpl



@activtour.pl_wyprawy_nurkowe



ACTIVTOUR Katarzyna Cieślawska



Ramowy program imprezy *

11.06 (sobota)

Zbiórka na lotnisku w Warszawie w godzinach porannych,
Odprawa paszportowo-bagażowa,
Przełot na wyspę Spitsbergen (Archipelag Svalbard) – do Longyearbyen (przełot z 2 przesiadkami w klasie Economy Plus),
Lądowanie na Arktyce w godzinach wieczornych,
Transfer do Lodgy ***, zakwaterowanie w pokojach,
Czas wolny i nocleg.

12.06 (niedziela)

Śniadanie,
Wolne przedpołudnie,
Popołudniowa wycieczka na skuterach śnieżnych (osoby, które chcą prowadzić skuter muszą posiadać prawo jazdy kategorii B) – przejażdżka przez zachwycający obszar Svalbardu, podziwianie niezwykłej panoramy Arktyki przy zachodzie słońca.
Powrót do lodgy,
Czas wolny i nocleg.

13.06 (poniedziałek)

Śniadanie,
Czas wolny,
Około godz. 13:00-14:00 transfer na pokład łodzi M/V Ortelius,
Zakwaterowanie w kabinach,
Oficjalnie rozpoczęcie przeprawy lodołamaczem,
Odprawa, omówienie, wypełnienie formalności na pokładzie statku,
Wczesnym wieczorem opuszczenie mariny w Longyearbyen oraz Fiordu Isfjorden – będzie to szansa spotkania pierwszych płetwali karłowatych,
Kolacja powitalna,
Czas wolny.

14.06 (wtorek)

Śniadanie,
Poranna odprawa z opiekunem,
Przepłynięcie statku do Fjordu Raudfjord na północnym wybrzeżu Spitsbergenu – urokliwego fjordu, w którego scenerii dominują spektakularne lodowce, zamieszkiwanego przez foki: fokowasa brodatego, foki obrączkowane; niedźwiedzie polarne oraz kolonie ptactwa morskiego.
W ciągu dnia: organizowane są 2 nurkowania dziennie z zodiaków. Pomiędzy, zamiast, po zakończeniu nurkowania zostaniecie Państwo przewiezieni na ląd i będziecie mieli szansę uczestniczyć w programie z pozostałymi uczestnikami wyjazdu: trekking, kajaki, wycieczki.
Czas wolny na pokładzie statku (w trakcie posiłki i atrakcje przygotowane przez załogę statku): warsztaty, omówienia, spotkania informacyjne.



Ramowy program imprezy *

15.06 (środa)

Śniadanie,
Poranna odprawa z opiekunem,
W zależności od warunków pogodowych planujemy wpłynięcie do fiordu Liefdefjorden i przepłynąć tuż obok długiego na 5km, spektakularnego lodowca Monaco. Wody otaczające przednią część lodowca są ulubionym miejscem żywienia się riss (ptaków z rodziny mew). Dodatkowo mamy duże szanse na spotkanie niedźwiedzi polarnych! W ciągu dna: organizowane są 2 nurkowania dziennie z zodiaków. Pomiędzy, zamiast, po zakończeniu nurkowania zostaniecie Państwo przewiezieni na ląd i będziecie mieli szansę uczestniczyć w programie z pozostałymi uczestnikami wyjazdu: trekking, kajaki, wycieczki.
Czas wolny na pokładzie statku (w trakcie posiłki i atrakcje przygotowane przez załogę statku): warsztaty, omówienia, spotkania informacyjne.

16.06 (czwartek)

Śniadanie,
Poranna odprawa z opiekunem,
W dniu dzisiejszym zaplanowane jest przepłynięcie cieśniny Hinlopen Strait (długiej na 150km) – oddzielającej Spitsbergen od Nordaustlandet (niezamieszkaną wyspę wchodzącą w skład archipelagu Svalbard). Przesmyk jest domem dla fokowosów brodatych, niedźwiedzi polarnych oraz mew modrodziobych. Na wejściu do cieśniny mamy spore szanse na spotkanie płetwali błękitnych!!! W krajobrazie pojawi się wiele kier lodowych, na lądzie będziemy penetrowali klify zamieszkałe przez tysiące nurzyków polarnych. Wschodnia strona Cieśniny Hinlopen, okolice Palanderbukta oraz Nordaustlandet są domem reniferów oraz gęsi krótkodziobych.
W ciągu dna: organizowane są 2 nurkowania dziennie z zodiaków. Pomiędzy, zamiast, po zakończeniu nurkowania zostaniecie Państwo przewiezieni na ląd i będziecie mieli szansę uczestniczyć w programie z pozostałymi uczestnikami wyjazdu: trekking, kajaki, wycieczki,
Czas wolny na pokładzie statku (w trakcie posiłki i atrakcje przygotowane przez załogę statku): warsztaty, omówienia, spotkania informacyjne.

Ramowy program imprezy cd *

17.06 (piątek)

Śniadanie,
Poranna odprawa z opiekunem,
W dniu dzisiejszym dotrzemy do najbardziej wysuniętego w kierunku północnym celu naszej wyprawy – do wysp Seven Islands, położonych na północ od wyspy Nordaustlandet. Znajdziemy się na 81°N szerokości geograficznej, około 870km od Bieguna Północnego. Rejon ten zamieszkiwany jest przez niedźwiedzie polarne oraz licznie występujące mewy modrodziobe.
W ciągu dna: organizowane są 2 nurkowania dziennie z zodiaków. Pomiędzy, zamiast, po zakończeniu nurkowania zostaniecie Państwo przewiezieni na ląd i będziecie mieli szansę uczestniczyć w programie z pozostałymi uczestnikami wyjazdu: trekking, kajaki, wycieczki,
Czas wolny na pokładzie statku (w trakcie posiłki i atrakcje przygotowane przez załogę statku): warsztaty, omówienia, spotkania informacyjne.

18.06 (sobota)

Śniadanie,
Poranna odprawa z opiekunem,
Odtwarzając naszą trasę - w kierunku zachodnim, będziemy pokonywać otaczający pak lodowy wypatrując niedźwiedzi polarnych oraz waleni grenlandzkich!!! W odległości ok. 40 mili morskich na zachód od Spitsbergenu przepłyniemy wzdłuż krawędzi szelfu kontynentalnego, miejsca występowania płetwali zwyczajnych. Z kolei wejście do fiordu Kongsfjorden będzie doskonałą szansą na spotkanie płetwali karłowatych.
W ciągu dna: organizowane są 2 nurkowania dziennie z zodiaków. Pomiędzy, zamiast, po zakończeniu nurkowania zostaniecie Państwo przewiezieni na ląd i będziecie mieli szansę uczestniczyć w programie z pozostałymi uczestnikami wyjazdu: trekking, kajaki, wycieczki,
Czas wolny na pokładzie statku (w trakcie posiłki i atrakcje przygotowane przez załogę statku): warsztaty, omówienia, spotkania informacyjne.

19.06 (niedziela)

Śniadanie,
Poranna odprawa z opiekunem,
Okolice Forlandsundet w Sarstangen to miejsce doskonałe na obserwację morsów arktycznych oraz lisów arktycznych, reniferów a także ptactwa morskiego zamieszkującego nabrzeżne klify.
W ciągu dnia odbędziemy ostatnie nurkowanie. Pomiędzy, zamiast, po zakończeniu nurkowania zostaniecie Państwo przewiezieni na ląd i będziecie mieli szansę uczestniczyć w programie zwiedzania z pozostałymi nienurkującymi uczestnikami wyjazdu,
Czas wolny na pokładzie statku (w trakcie posiłki i atrakcje przygotowane przez załogę statku): warsztaty, omówienia, podziękowania,
Odprawa przed wykwaterowaniem z pokładu łodzi M/V Ortelius, przygotowanie do wyjazdu, Kolacja oraz wieczór pożegnalny.

20.06 (poniedziałek)

Śniadanie,
Powrót statku do mariny w Longyearbyen, wykwaterowanie z pokładu łodzi ok. godz. 09:00,
Transfer na lotnisko,
Odprawa paszportowo – bagażowa,
Wylot do Polski (przelot z 2 przesiadkami w klasie Economy Plus),
Lądowanie w Warszawie w godzinach wieczornych,
Oficjalne zakończenie imprezy.

* - dokładny program imprezy uzależniony jest od godzin przelotu oraz warunków panujących na Morzu. Ponieważ warunki pogodowe w tej części świata są na tyle nieprzewidywalne i dynamiczne, istnieje możliwość (przy bardzo złej pogodzie) opóźnienia wypłynięcia/powrotu z Arktyki. Nie są to czynniki zależne od organizatora i rzutować mogą one na przebieg imprezy!



Opis lodolamacza M/Y Ortelius

Opis główny

M/V Ortelius został zbudowany w 1989 roku w Gdyni!! jako jednostka badań oceanograficznych Rosyjskiej Akademii Nauk. Przeszedł gruntowną renowację i został przystosowany do obsługi 116-123 pasażerów turystyczno-ekspedycyjnych rejsów na Antarktydę spełniając maksymalnie wszelkie normy bezpieczeństwa (warunki SOLAS; klasa UL1). Aktualnie zarejestrowany jest on w Londynie, pływa pod holenderską banderą. Lodolamacz długi jest na blisko 90 metrów a szeroki na niewiele ponad 17 metrów, posiada 7 pokładów, w tym lądowisko dla helikopterów. Statek jest idealnym wyborem dla poszukiwaczy przygód, eksploratorów. Oferuje komfort, dużą mobilność na wodzie (jest to stosunkowo niewielka jednostka pełnomorska), przyjemny wystrój oraz posiada doskonałe wyposażenie do organizacji nurkowania! Na pokładzie statku znajdziemy restaurację, w której serwowane są posiłki, salę wykładową, salon widokowy z barem - umożliwiającą panoramiczny widok dzięki przestronnym oknom. M/V Ortelius posiada duży otwarty pokład (umożliwiający spacerować oraz obserwację), 2 wyjścia na bocznych burtach, wyposażony jest w 10 zodiaków typu Mark V z 40-konnymi silnikami zaburtowymi. Podczas pobytu na Antarktydzie załoga statku prowadzi wiele programów edukacyjno - przygodowych, tak by maksymalnie wykorzystać czas spędzany na białym kontynencie!

Kabiny

Statek posiada 57 przytulnych kabin i jest w stanie przyjąć na pokład 116-123 pasażerów. Posiada 4 kabiny czteroosobowe z bulajem, 2 kabiny trzyosobowe z bulajem, 27 kabin dwuosobowych z bulajem, 12 kabin z 2-ma łózkami z oknem, 2 kabiny Deluxe z 2-ma łózkami (15m²), 2 kabiny pojedyncze, 6 kabin Superior z 2-ma łózkami (21m²). Wszystkie kabiny posiadają łazienki z prysznicem, stolik z krzesłem, telewizor LCD, telefon oraz dostęp do internetu, szafę oraz suszarkę do włosów.



www.Activtour.pl
info@Activtour.pl

tel. +48 607 777 538
tel. +48 71 322 12 66



Activtour Biuro Turystyki Aktywnej
ul. Piwna 15 LU 1; 50-353 Wrocław



[activtourpl](https://www.facebook.com/activtourpl)



[@activtour.pl_wyprawy_nurkowe](https://www.instagram.com/activtour.pl_wyprawy_nurkowe)



[ACTIVTOUR Katarzyna Cieślawska](https://www.youtube.com/Activtour)

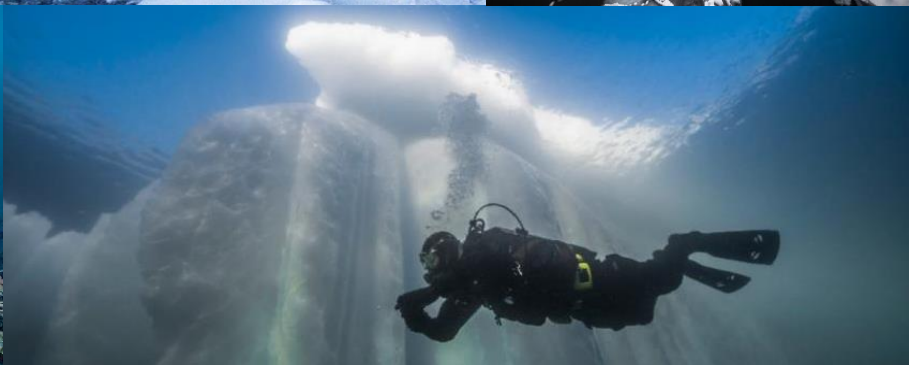

www.Activtour.pl
info@Activtour.pl

tel. +48 607 777 538
tel. +48 71 322 12 66



Activtour Biuro Turystyki Aktywnej
ul. Piwna 15 LU 1; 50-353 Wrocław



activtourpl



@activtour.pl_wyprawy_nurkowe



ACTIVTOUR Katarzyna Cieślawska

Opis nurkowania na Arktyce

Nurkowanie

Każdego dnia, w czasie pobytu na Arktyce wykonamy 1-2 nurkowania dziennie z zodiaków, z brzegu lub wzdłuż lodowych ścian na maksymalną głębokość 20 metrów (jedyną przeszkodą mogą stanowić niekorzystne warunki pogodowe). Kombinacja przebijających się przez wodę refleksów świetlnych oraz niezwykłych formacji lodowych zachwyci nas bez reszty! Magicznej barwy woda odkryje przed nami niezwykle życie morskie: lasy kelpowe, węże morskie, olbrzymie kraby, zdumiewające odmiany ślimaków, wiele gatunków ryb arktycznych, meduzy, rozgwiazdy, kryl, izopody oraz jeżowce. Nasza podróż będzie unikalną szansą przeżycia polarnej przygody na jednym z najbardziej niedostępnych zakątków Ziemi – na Morzu Arktycznym.

Ssaki płetwonogie - należą one do wyróżniających się zwierząt Arktyki. Do tej grupy zaliczamy trzy rodzinny ssaków: fok, uchatki oraz morsy. Liczymy na spotkania z lwami morskimi.

Przydenne społeczności wód Arktyki są zdumiewająco różnorodnie i barwne. W strefie przybrzeżnej żyje wiele gatunków rozgwiazd, a niektóre z nich tworzą nawet wielkie skupiska. Są one żarłocznymi drapieżnikami polującymi nawet na inne, dużo większe od nich rozgwiazdy. Będziemy mieli szansę obserwować także niezwykle kolorowy świat gąbek, jeżowców, ślimaków nagoskrzelnych, anemonów, mszywiół, wieloszczetów, węzowideł, pajaków morskich, izopodów, krewetek polarnych, krabów, węży morskich, płaszczek gwiazdzistych oraz ślimaków.

Kryl jest podstawowym składnikiem diety wielu gatunków ryb, ptaków oraz ssaków. Jest jednym z najważniejszych elementów ekosystemów Oceanu Południowego. Kryl to grupa 80 "krewetkopodobnych" gatunków skorupiaków, które żyją w otwartych wodach oceanów. Kryl tworzy ławice. Jego liczebność w 1m³ wody może dochodzić nawet do 30.000 tych zwierząt, rzez co stanowi łatwą zdobycz dla waleni oraz fok.



www.Activtour.pl
info@Activtour.pl

tel. +48 607 777 538
tel. +48 71 322 12 66



Activtour Biuro Turystyki Aktywnej
ul. Piwna 15 LU 1; 50-353 Wrocław



activtourpl



@activtour.pl_wyprawy_nurkowe



ACTIVTOUR Katarzyna Cieślawska



Cena imprezy

Cena imprezy zawiera:

- v przelot na trasie Warszawa – Longyearbyen – Warszawa (w klasie Ekonomicznej Plus: możliwość nadania 2 x 23kg bagażu),
- v 8 dniowe / 7 noclegów safari wokół Północnego Spitsbergenu na pokładzie łodzi M/V Ortelius w kabinie 4-osobowej z bulajem z wyżywieniem 3 posiłki dziennie plus przekąski oraz kawa/herbata do picia - zgodnie z opisem, korzystanie z kajaków, wspinaczki, warsztatów foto,
- v 2 noclegi w hotelu/lodgy ****+ w Longyearbyen w pokoju DBL z BB,
- v pakiet nurkowy - zgodnie z opisem w ofercie (5 dni x 2 nurkowania dziennie oraz 6-tego dnia 1 nurkowanie – w sumie 11 nurkowań),
- v programy i warsztaty na pokładzie łodzi prowadzone przez przyrodników i ekspertów,
- v 1 dzień atrakcji na lądzie – w okolicach Longyearbyen – zgodnie z opisem w programie,
- v możliwość korzystania z kaloszy,
- v butle 12l stalowe oraz balast,
- v transfery zgodnie z opisem w ofercie,
- v opieka anglojęzycznych przewodników nurkowych,
- v opieka wykwalifikowanych opiekunów/ przyrodników/ ekspertów,
- v opłaty portowe i lokalne podatki,
- v koszty ubezpieczenia TU Europa rozszerzonego o nurkowanie oraz TFG
- v opieka polskiego przewodnika/instruktora z ramienia firmy Activtour.

Cena imprezy nie zawiera:

- v w przypadku wzrostu ceny paliwa powyżej 120\$/baryłka do 90 dni przed rozpoczęciem wyprawy organizator zastrzega sobie prawo podniesienia ceny imprezy o 18€/każdy dzień safari,
- v dopłaty do kabiny o wyższym standardzie (szczegóły u organizatora),
- v posiłków nie wymienionych w cenie,
- v biletów wstępu do muzeum i galerii,
- v opłaty za nadbagaż,
- v wypożyczenia sprzętu nurkowego,
- v napiwków dla załogi statku (sugerowane 8-10€ dziennie),
- v ubezpieczenia od kosztów rezygnacji z imprezy - dostępne u organizatora,
- v wydatków własnych,
- v świadczeń nie wymienionych w cenie.

Zniżka dla osoby nienurkującej: 2.000zł

Warunki rezerwacji

- v Zaliczka: 7.000,00 zł – płatna w dniu dokonania rezerwacji,
- v Zaliczka II: 5.000,00 zł – płatna na 240 dni przed wyjazdem,
- v Zaliczka III: 3.000,00 zł – płatna na 180 dni przed wyjazdem,
- v Dopłata pozostałej kwoty na 40 dni przed wylotem.

Płatności

Płatności za wyjazd należy dokonać w siedzibie firmy Activtour lub na wskazane przez Organizatora konto: Santander BP S.A.: 61 1090 2398 0000 0001 0780 8261. ACTIVTOUR Biuro Turystyki Aktywnej, ul. Piwna 15 LU 1, 50-353 Wrocław
W tytule przelewu prosimy o podanie: numeru rezerwacji, nazwisk uczestników, za których dokonywana jest płatność.

Warunki

Warunki organizacji imprezy zgodne są z warunkami uczestnictwa w imprezach organizowanych przez Biuro Turystyki Aktywnej Activtour.

Wymogi

- v Ważny certyfikat nurkowy oraz logbook - prosimy zabrać na wyjazd,
- v Ważne ubezpieczenie nurkowe oraz wypełnione formularze przekazane przez organizatora,
- v Doświadczenie w nurkowaniu w suchym skafandrze w wodach zimnych (minimum 30 nurkowań z czego 5 wykonanych było na 6 miesięcy przed wyjazdem),
- v Dobry stan zdrowia umożliwiający nurkowanie w wodach zimnych oraz wędrówki,
- v Paszport ważny minimum 6 miesięcy licząc od daty powrotu do kraju.

Firma ACTIVTOUR to koncesjonowany i profesjonalny organizator wyjazdów nurkowych. Posiadamy niezbędną gwarancję ubezpieczeniową organizatora turystyki, wystawioną przez TU Europa, na kwotę **405 365 PLN**, na okres 18.09.2021-17.09.2022. Przedmiotem gwarancji jest: • pokrycie kosztów powrotu klientów do kraju • pokrycie zwrotu wpłat wniesionych przez klientów • pokrycie zwrotu części wpłat wniesionych przez klientów za część imprezy turystycznej, która nie zostanie zrealizowana. **Nasz wpis do rejestru organizatorów posiada numer: 355/32/2007.**

www.Activtour.pl
info@Activtour.pl

tel. +48 607 777 538
tel. +48 71 322 12 66



Activtour Biuro Turystyki Aktywnej
ul. Piwna 15 LU 1; 50-353 Wrocław



activtourpl



@activtour.pl_wyprawy_nurkowe



ACTIVTOUR Katarzyna Cieślawska