

Truk - safari nurkowe - Rekreacja wrakowa lub Tec & Reb!

Światowe wrakowe Eldorado dalekiej Mikronezji...

 **Miejsce**
Chuuk

 **Terminy i Ceny**

Termin	Cena	Promocja
07.05.2027 - 19.05.2027	5.190\$ + 12.850zł	

Największe na Ziemi nurkowisko wraków z II wojny światowej!

17 lutego 1944 roku. Około 100 amerykańskich samolotów pierwszej fali natarcia zbombardowało japońską fortecę, która uchodziła za niezniszczalną. Operacja Hailstone trwała dwa dni, a jej wynikiem było zniszczenie japońskiej floty stacjonującej w lagunie Truk... Magia nurkowania, to magia błękitu. Dla osób spoza filozofii nurkowania, wraki stanowią podwodny złom, spoczywający bez celu na dnie morza czy oceanu. Dla pasjonatów nurkowania - fascynujący cel wypraw nurkowych i prawdziwe wyzwanie. Zatopione statki, okręty, samoloty, to nie tylko atrakcja turystyczna, to również świadkowie historii, eksponaty muzealne czy dowody rozwoju techniki, które majestatycznie spoczywając na dnie, przyciągają nurków jak magnes. Aby przekonać się o ich wyjątkowości zapraszamy na nurkową ekspedycję wrakową na słynny atol Truk w Mikronezji...

Wyprawa przyjazna nurkom Technicznym oraz Rebreather'owcom !

Około 60-70% wraków dostępnych jest dla nurków rekreacyjnych (ze specjalizacją DEEP).

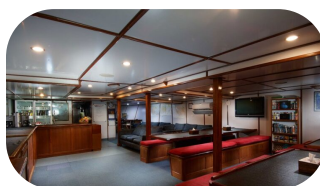
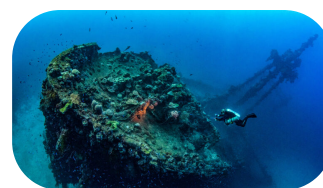
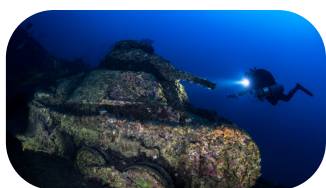
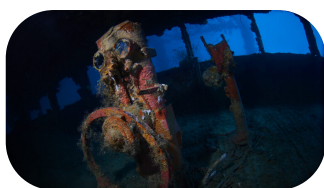
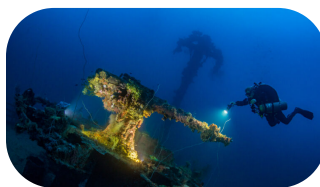
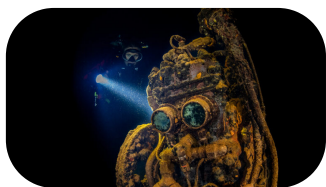

Dzień 1

Zbiórka na lotnisku w Warszawie na 2,5h godziny przed wylotem,

Odprawa paszportowo - bagażowa,

Wylot w kierunku Mikronezji (lot z 2 przesiadkami).



Dzień 2

Lądowanie na Guam w godzinach popołudniowych,

(Istnieje możliwość wcześniejszego wyjazdu i organizacji przystanku w stolicy Japonii - szczegóły u Organizatora),

Transfer do hotelu ***,

Zakwaterowanie w pokojach 2-osobowych,

Czas wolny.



Dzień 3

Śniadanie,

Czas wolny na Guam (istnieje możliwość organizacji wycieczki fakultatywnej – szczegóły u Organizatora),

Przejazd na lotnisko,

Odprawa paszportowo – bagażowa,

Bezpośredni przelot na Truk.



Dzień 4

Lądowanie na Truk w godzinach wczesno porannych (ok. 01:00 nad ranem),

Transfer do hotelu ***, zakwaterowanie w pokojach 2-osobowych,

Relax po podróży na tropikalnej wyspie.... Przygotowanie do safari nurkowego....Śniadanie, czas wolny, wykwaterowanie z hotelu,

Transfer na pokład łodzi Pacific Master – ok. godz. 15:00,

Powitanie przez załogę statku, krótkie omówienie, czas na odświeżenie,

Zakwaterowanie w wybranych kabinach,

Przygotowanie sprzętu nurkowego, kolacja,

Oficjalne rozpoczęcie safari.



Dzień 5 - 11

Pobudka oraz lekkie śniadanie,

Odprawa nurkowa i pierwsze nurkowanie,

Śniadanie, chwila relaksu oraz nurkowanie 2,

Lunch, przerwa na odpoczynek oraz briefing przed nurkowaniem 3,

Nurkowanie popołudniowe,

Snack, przerwa powierzchniowa, nurkowanie 4,

Kolacja ok. 18:30 – 19:00,

Wieczór – czas wolny, relaks.

! Każdego dnia planowane są 4 nurkowania – nie ma nocnych nurkowań na wrakach!

! Ostatniego dnia safari - piątek, odbędą się 2 nurkowania przedpołudniowe.



Dzień 12

Śniadanie, pożegnanie z załogą łodzi,

Powrót do mariny w mieście Weno (ew. wieczorem w dniu poprzednim),

Wykwaterowanie z pokładu łodzi ok. 07:00 rano,

Transfer na lotnisko - możliwe oczekiwanie na popołudniowy lot,

Odprawa paszportowo - bagażowa,

Popołudniowy przelot na Guam, a następnie przelot do Europy (lot z 2 przesiadkami) - możliwy nocleg na Guam w momencie konieczności oczekiwania na połączenia do Europy - nie wliczony w cenę imprezy.



Dzień 13

Lądowanie na Warszawie w godzinach wieczornych,

Oficjalne zakończenie imprezy.

UWAGA! Ramowy program imprezy może ulec zmianie w zależności od aktualnych godzin przelotu (mogą ulec zmianie) jak i warunków pogodowych - w tym warunków panujących na morzu/oceanie. Ostateczny przebieg trasy i plan nurkowań uzależniony jest od decyzji kapitana i obsługi centrum nurkowego/łodzi nurkowej.

Oferta zawiera

przelot na trasie: Warszawa - Truk - Warszawa (lot z 3 przesiadkami),

pakiet safari nurkowe na Truk: 8 noclegów na pokładzie łodzi Pacific Master w kabinie 2-osobowej Standard Twin/DBL na górnym pokładzie, do 4 nurkowań rekreacyjnych dziennie z łodzi lub 2 technicznych / 6 i ½ dnia nurkowego (łącznie do 26 lub do 14 nurkowań), posiłki FB (śniadanie, obiad, kolacja), przekąski, napoje: nielimitowana woda, kawa, herbata, soki owocowe, napoje bezalkoholowe,

1 nocleg na Truk, hotel *** w pokoju DBL ze śniadaniem,

transfery na wyspie Truk: hotel – łódź – lotnisko,

1 nocleg w na Guam – hotel *** w pokoju DBL ze śniadaniem (bez transferów),

koszty ubezpieczenia podstawowego KL+NNW+bagaż+nurkowanie rekreacyjne,

opieka lokalnego przewodnika nurkowego,

sprzęt nurkowy: butla 11l,

opłata na Turystyczny Fundusz Gwarancyjny i Turystyczny Fundusz Pomocowy.

Oferta nie zawiera

opłaty za park morski i opłata portowa: 240\$/pobyt (mogą ulec zmianie – niezależne od Organizatora),

opłaty wylotowej z Truk – ok. 30\$,

dopłaty za lepszy typ kabin Upper Deck Premium – 200\$/osoba/wyjazd

opłaty za nadbagaż,

ew. 1 noclegu na powrocie przez Guam,

ew. overstop'u w Tokyo oraz kosztów pobytu z tym związanym,

transferów na Guam,

wydatków własnych i atrakcji dodatkowych,

posiłków nie wliczonych w cenę,

kosztów wypożyczenia sprzętu nurkowego,

kosztu dodatkowych mieszkarek: nitrox/trumix oraz wapna, dodatkowych butli pony,

napiwków dla obsługi,

kosztów związanych z uzyskaniem wizy amerykańskiej ESTA,

kosztów rozszerzenia ubezpieczenia o wyższe stawki gwarancyjne (w tym polisy związanej z uprawianiem nurkowania technicznego lub/oraz od kosztów rezygnacji z udziału w imprezie – dostępne u Organizatora.

Harmonogram płatności

Zaliczka I:

1.000\$ w momencie rezerwacji

Zaliczka II:

1.000\$ na 300 dni przed imprezą

Zaliczka III:

12.000zł na 240 dni przed imprezą

Dopłata końcowa do 100%:

na 65 dni przed imprezą

Opis łodzi M/V Pacific Master

Specjalnie zaprojektowana łódź o długości 30m i szerokości 8m została zbudowana z myślą o nurkach, aby zapewnić najlepsze wrażenia na wakacjach nurkowych. Solidny statek o stalowym kadłubie, który wcześniej pływał po wodach Australii i na Wyspach Salomona jako M/V Taka, może poszczycić się bardzo doświadczoną załogą oraz szefami kuchni, którego potrawy na pewno przypadną Wam do gustu!

Pacific Master posiada 12 kabin pozwalających na komfortowe zakwaterowanie nawet 20 osób. Niezwykle przestronny salon i jadalnia znajdują się na głównym pokładzie łodzi, zapewniając mnóstwo klimatyzowanej przestrzeni do odpoczynku i delektowania się pokładową kuchnią. Rozległy pokład nurkowy prowadzi na platformę nurkową, a także posiada wydzieloną strefę dla gości posiadających sprzęt foto – video. Poszczególne stanowiska na pokładzie nurkowym zapewniają dużo miejsca do przechowywania Twojego sprzętu. W tym obszarze znajdują się również indywidualne toalety, prysznice ze słodką wodą i zbiorniki do płukania sprzętu.

Jeśli zapragniesz relaksować się na świeżym powietrzu, duży taras słoneczny jest wyposażony w wygodne leżaki, na których możesz się położyć i cieszyć mikronezyjskimi widokami...

Kabiny:

Klimatyzowane kabiny zostały podzielone na pięć typów:

- jedną podwójną kabinę typu Premium na górnym pokładzie z prywatną łazienką i łóżkiem małżeńskim,
- cztery kabiny dwuosobowe typu Classic na górnym pokładzie z łóżkiem podwójnym oraz pojedynczym łóżkiem na górze, z prywatną łazienką,
- jedną kabinę Classic Twin na górnym pokładzie z dwoma pojedynczymi łóżkami (piętrowe) oraz prywatną łazienką,
- dwie kabiny Standard Twin na dolnym pokładzie z dwoma piętrowymi pojedynczymi łóżkami ze wspólną łazienką oraz
- cztery kabiny Standard Singiel na dolnym pokładzie z jednym piętrowym pojedynczym łóżkiem ze wspólną

łazienką.



Opis nurkowania

W lagunie Truk leży ponad 60 wraków statków i samolotów. Wraki te są teraz oficjalnym, podwodnym muzeum, zlokalizowanym na głębokości 15-50 m. Wraz z upływem czasu przekształciły się one w sztuczne rafy i stały ogromną atrakcją dla nurków z całego świata. Nie sposób opisać wszystkich wraków. Poniżej, znajdą Państwo krótkie opisy wybranych okrętów i samolotów, a które z nich spenetrujecie - zależy przede wszystkim od Was. Każdy znajdzie tu coś dla siebie - nurek rekreacyjny, techniczny, użytkownik rebreathera. Do wyboru są różne gazy (powietrze, nitrox, inne mieszanki), różne typy nurkowania (wrakowe, rafowe, głębokie, nocne...), różne formy spędzania czasu pod wodą (np. podwodne fotografowanie i filmowanie albo po prostu zwiedzanie i podziwianie). Niezależnie od upodobań gościa, obsługa ośrodka zrobi wszystko, by spełnić jego oczekiwania i uczynić jego pobyt wakacjami życia. ☐☐

Fujikawa Maru

To 132 metrowy japoński frachtowiec o wyporności 7,000 ton, posiadający w swoim wyposażeniu ciężką artylerię na dziobie (dwa działa) i silniki Zero Fighter oraz skrzydła w ładowni. Nad nimi i nad sterzcącymi niemal do samej powierzchni masywnymi masztami aż roi się od małych ryb i polujących na nie ostroboków oraz barrakud. Czasami nad wrakiem można spotkać białopłetwe rekiny rafowe i rekiny szare. Poniżej działa, znajdują się 2 tablice

pamiętkowe. Jedna dotyczy samego wraku, drugą uhonorowanego miejscowego nurka i odkrywcę KimiuaAiseka. W kajucie jest łazienka z umywalkami i pisuarami. Wszystkie luki wychodzące na rufę mogą być zbadane, ale najciekawszy jest ostatni – pełen butelek sake, porcelany i menażek... Fudakawa Maru został wyróżniony przez magazyn The Times jako 1 z 10 najlepszych wraków na świecie!! Pięknie porośnięty miękkimi i twardymi koralami zachwyci każdego nurka. Zalega na głębokości zaledwie 17 m.

San Francisco Maru

To wrak odkryty w 1972 roku, spoczywający w pozycji pionowej na głębokości prawie 60 m. Za jego cechę charakterystyczną uważa się obecność trzech lekkich japońskich czołgów Type-95, które wciąż zalegają na jego pokładzie. Co więcej, ładownie zawierają miny morskie, torpedy, bomby, artylerię, silniki lotnicze, broń i amunicję oraz wiele innych „artefaktów”. Podczas naszego safari (o ile pozwolą na to warunki pogodowe) zostanie zorganizowane nurkowanie na tym wraku dla osób posiadających odpowiednie do tego umiejętności.

Mitsubishi G4M4

Łatwym miejscem na popołudniowe nurkowanie jest bombowiec torpedowy Mitsubishi G4M4, zwany przez aliantów „Betty”. Podczas upadku do wody samolot stracił oba silniki, które leżą obecnie w niewielkiej odległości od wraku.

Shinkoku Maru

Zatopiony tankowiec o długości 152 metrów, bogato porośnięty kolorowymi koralowcami, gąbkami i innymi organizmami. Spoczywa na głębokości od 9 do 39 m. Wnętrze skrywa dobrze zachowaną maszynownię, mostek telegraficzny i kuchnię z zachowanymi przyborami. Na dziobie i rufie znajdują się niewielkie działa, porośnięte koralowcami. To jedno z najbardziej fotogenicznych miejsc nurkowych w lagunie.

Submarine I-169

Japoński okręt podwodny klasy Kaidai, który podczas ataku na Truk Lagoon próbował zanurzyć się, aby uniknąć zniszczenia. Niestety, nie zdążył zamknąć wszystkich zaworów, przez co jednostka zatонуła wraz z całą załogą. Wrak spoczywa w pozycji niemal pionowej, na głębokości od 30 do 42 metrów – część rufowa znajduje się płyciej, co umożliwia jego eksplorację również bardziej doświadczonym nurkom rekreacyjnym. Okręt zachował się w dobrym stanie – można rozpoznać charakterystyczny kształt kadłuba oraz niektóre elementy wyposażenia zewnętrznego. Nurkowanie przy tym wraku to nie tylko podróż do czasów wojny, ale także poruszające doświadczenie, upamiętniające załogę, która nie zdążyła się ewakuować.

Kensho Maru

Statek pasażersko-towarowy zatopiony podczas napraw stoczniowych. Długość 116 metrów, głębokość od 18 do 38 metrów. Wrak jest w świetnym stanie, z łatwo dostępną maszynownią, sterownią i ładowniami, w których można znaleźć m.in. butle gazowe, baterie, sprzęt ratunkowy, a nawet pozostałości kuchni i łazienek. Idealny do eksploracji.

Yamagiri Maru

Wrak japońskiego frachtowca leżący na lewej burcie na głębokości ok. 33 m. Mimo wielokrotnych bombardowań, jednostka zachowała się w dobrym stanie. W ładowniach znajdują się olbrzymie pociski artyleryjskie oraz elementy sprzętu budowlanego. Imponujący, surowy i pełen historycznego ładunku.

Nippo Maru

Wrak o długości 107 metrów, leżący na głębokościach od 21 do 47 metrów. Na pokładzie znajduje się czołg, haubice oraz broń w ładowniach – świadectwo wojennego przeznaczenia jednostki. Uznawany za jeden z najciekawszych wraków do nurkowania dla zaawansowanych i technicznych nurków.

Heian Maru

Największy wrak w lagunie (165 m długości), zatopiony statek transportowy przystosowany do obsługi łodzi podwodnych. Spoczywa na lewej burcie na głębokości do 35 metrów. Wewnątrz odnaleźć można torpedy, pociski, a nawet peryskopy. Ogromna przestrzeń wraku pozwala na długą eksplorację i głębsze zanurzenia.

Hoki Maru

Długość 130 metrów, głębokość od 21 do 50 metrów. Przód wraku został zniszczony w wyniku eksplozji, ale tylna część jest doskonale zachowana. W ładowniach można zobaczyć ciężarówki, traktory i materiały drogowe, a także

butelki sake i piwa.

IJN Fumizuki

Japoński niszczyciel, zachowany w pozycji pionowej na głębokości 27-39 m. Sprawia wrażenie statku gotowego do walki - z widocznym uzbrojeniem i strukturą pokładu. Pokryty koralowcami, przyciąga duże ilości życia morskiego.

Gosei Maru

Pomocniczy statek podwodny, transportujący torpedy. Zaczyna się już na głębokości 3 m, schodząc do 35 m. Wnętrze skrywa osobiste przedmioty załogi - zdjęcia, przybory, butelki - przypominając o ludzkim wymiarze tej wojennej tragedii.

Rio de Janeiro Maru

Luksusowy przedwojenny statek pasażerski przekształcony w jednostkę transportową. Wnętrze wraku to labirynt pomieszczeń z pozostałościami wojennymi i codziennymi - od beczek z piwem po amunicję.



Wybierz swoje ubezpieczenie

Wariant BASIC

Koszty leczenia 50.000 EUR

NNW5.000 EUR

Pokrycie kosztów poszukiwań i ratownictwa do 10.000€

Ubezpieczenie bagażu podróży do 500€

Ubezpieczenie OC 25.000 EUR

Sprzęt sportowy 500 EUR

Następstwa chorób przewlekłychTAK

Ochrona dla szkód powstałych pod wpływem alkoholu w zakresie KL i NNWTAK

Wariant PREMIUM

Koszty leczenia 100.000 EUR

NNW5.000 EUR

Pokrycie kosztów poszukiwań i ratownictwa do 10.000€

Ubezpieczenie bagażu podróży do 700€

Ubezpieczenie OC 50.000 EUR

Sprzęt sportowy 500 EUR

Następstwa chorób przewlekłychTAK

Ochrona dla szkód powstałych pod wpływem alkoholu w zakresie KL i NNWTAK



Wariant MAXIMUM

Koszty leczenia 250.000 EUR

NNW 10.000 EUR

Pokrycie kosztów poszukiwań i ratownictwa do 10.000€

Ubezpieczenie bagażu podróżnego do 1.000 EUR

Ubezpieczenie OC do 100.000 EUR

Sprzęt sportowy 500 EUR

Następstwa chorób przewlekłychTAK

Ochrona dla szkód powstałych pod wpływem alkoholu w zakresie KL i NNWTAK

Ubezpieczenie w razie rezygnacji

WARIANT 1 - 2,4 % ceny imprezy

Ubezpieczenie koszty rezygnacji z usług turystycznych do dnia rozpoczęcia usługi (Compensa TU S.A. Vienna Insurance Group)

WARIANT 2 - 3,0 % ceny imprezy

Ubezpieczenie koszty rezygnacji z usług turystycznych do dnia zakończenia usługi (Compensa TU S.A. Vienna Insurance Group)

WARIANT 3 - 4,32 % ceny imprezy

Ubezpieczenie koszty rezygnacji z usług turystycznych do dnia rozpoczęcia usługi + następstwa chorób przewlekłych i nowotworowych (Compensa TU S.A. Vienna Insurance Group)

WARIANT 4 - 5,4 % ceny imprezy

Ubezpieczenie koszty rezygnacji z usług turystycznych do dnia zakończenia usługi + następstwa chorób przewlekłych i nowotworowych (Compensa TU S.A. Vienna Insurance Group)

Informacje praktyczne

Ważne dokumenty

1. Paszport musi być ważny minimum 6 miesięcy licząc od daty powrotu do kraju.
2. Ważny certyfikat nurkowy oraz logbook prosimy zabrać ze sobą na wyjazd.
3. Wymagane certyfikaty: minimum AOWD + 50 zalogowanych nurkowań! Zalecany również certyfikat Nitrox oraz Deep Diver!
4. Ubezpieczenie zdrowotne do 100 000 USD, które obejmuje skutki zarażenia COVID-19.

Wiza

1. Obywatele Rzeczypospolitej Polskiej podróżujący na Truk w celach turystycznych do 30 dni ubiegają się o wizę po przylocie na Truk.
2. !!! W związku z przesiadką na GUAM wymagana jest amerykańska wiza turystyczna ESTA.

Bezpieczeństwo i zdrowie

1. Zalecamy zapoznać się ze zaktualizowanymi informacjami dostępnymi na [www:https://www.iaatatravelcentre.com/](https://www.iaatatravelcentre.com/)
2. Brak obowiązkowych szczepień.

Waluta

Dolar Amerykański



gosia@activtour.pl
info@activtour.pl
adam@activtour.pl

[+48 695 427 447](tel:+48695427447)
[+48 607 777 538](tel:+48607777538)
[+48 71 322 12 66](tel:+48713221266)

CA ADVENTURES SP. z o.o.
ul. Piwna 15 LU 1
50-353 Wrocław