

SYLWESTER Marsa Nakari - ecocampie nurkowym

Zacisze okolic Marsa Alam

 **Miejsce**
Marsa Alam

 **Terminy i Ceny**

Termin	Cena	Promocja
26.12.2026 - 02.01.2027	7.650 zł/os.	

Kameralna oaza z widokiem na dom delfinów Dolphin House ! Miejsce idealne na kursy nurkowe - w tym dla Juniorów...

Jest to kameralny nurkowy ecocamp położony 291 km na południe od lotniska w Hurghadzie, 78 km na południe od lotniska w Marsa Alam oraz 18 km na południe od miasta Marsa Alam. Miejsce to w czasach rzymskich pełniło funkcję portu - pozostałością są ruiny zabudowań na wzgórzu przy zatoce. Marsa Nakari jest campem małym, spokojnym i odosobnionym, ale z pewnością zasługuje na uznanie nurków na każdym poziomie zaawansowania ze względu na możliwość nielimitowanego nurkowania na fantastycznej rafie domowej oraz stosunkowo łatwy dostęp do słynnych miejsc nurkowych, takich jak: Marsa Abu Dabbab, Shaab Nakari, Habili Nakari czy Dolphin House. W campie istnieje możliwość wzięcia udziału w kursie nurkowym i otrzymania dodatkowych uprawnień. Uśmiechnięta i kompetentna załoga jest do Państwa dyspozycji!

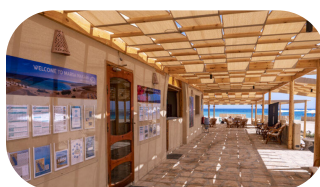



Dzień 1

Zbiórka na 2 godziny przed wylotem na lotnisku,

Odprawa paszportowo - bagażowa,

Wylot do Marsa Alam (czas lotu ok. 4,5h),

Przylot do Egiptu,

Transfer z lotniska do campu (ok. 1h),

Zakwaterowanie w namiotach królewskich, willach deluxe, namiotach superior,

Lunch,

Zapoznanie z bazą, omówienie szczegółów, przygotowanie sprzętu nurkowego,

Kolacja i czas wolny.



Dzień 2 - 6

Śniadanie ok. godziny 06:00,

Nurkowania w ramach pakietu standard (simple) - Nielimitowane nurkowania na rafie domowej z brzegu i zodiaka lub pakiet rozszerzony guided (za dopłatą) - Nielimitowane nurkowania na rafie domowej dostępnego z brzegu lub zodiaka oraz pakiet 6 wycieczek wyjazdowych z przewodnikiem poza rafą domową minibusem lub łodzią motorową (wewnętrzny zasięg - inner range). Uwaga! Przy pakiecie simple, dodatkowe nurkowania możliwe do dokupienia na miejscu,

W międzyczasie lunch i przekąski,

Powrót na kolację, czas wolny, nocleg.



Dzień 7

Śniadanie,

Czas wolny - możliwość skorzystania z wycieczek fakultatywnych - informacje szczegółowe u Organizatora,

Lunch,

Czas wolny, kolacja, przygotowanie do wyjazdu, nocleg.



Dzień 8

Śniadanie,

Wykwaterowanie z campu,

Transfer na lotnisko w Marsa Alam (ok. 1h),

Odprawa paszportowo-bagażowa,

Przełot do Polski,

Zakończenie imprezy.

*UWAGA! Ramowy program imprezy może ulec zmianie w zależności od aktualnych godzin przelotu (mogą ulec zmianie) jak i warunków pogodowych - w tym warunków panujących na morzu/oceanie. Ostateczny przebieg trasy i plan nurkowań uzależniony jest od decyzji kapitana i obsługi centrum nurkowego/łodzi nurkowej.

Uwaga: ze względu na rozkłady lotów z lotniska Marsa Alam proszę wziąć pod uwagę, że lot powrotny może nastąpić w dniu następnym po zakończeniu pobytu, tj. w niedzielę, w godzinach wczesnoporannych. Świadczenia wliczone w cenę imprezy kończą się w momencie wykwaterowania z łodzi lub hotelu oraz zapewnienia transferu powrotnego na lotnisko.

Oferta zawiera

koszt przelotu Polska - Marsa Alam - Polska,

7 noclegów w Namiocie Królewskim DBL/TWIN - (doba hotelowa zaczyna się od godz. 14:00 a kończy o 12:00),

wyżywienie FB (śniadanie, lunch, kolacja, lekkie przekąski w ciągu dnia; normalne napoje bezalkoholowe: cola, fanta, kawa i herbata),

5- dniowy pakiet nurkowy simple: Nielimitowane nurkowania na rafie domowej z brzegu i zodiaka,

ładowanie butli powietrzem,

wypożyczenie butli 12 l i pasa balastowego,

transfer z/na lotnisko (klimatyzowanym busem),

ubezpieczenie Compensa TU S.A. : KL 50.000 EUR, NNW5.000 EUR, bagaż podróżny 500 EUR, OC25.000 EUR, sprzęt sportowy 500 EUR + nurkowanie,

opłatę na Turystyczny Fundusz Gwarancyjny i Turystyczny Fundusz Pomocowy.

Oferta nie zawiera

!!! zniżka dla osoby nienurkującej - 950zł/wyjazd, zniżki dla dzieci poniżej lat 16 - prosimy o kontakt z Organizatorem,

zakupu wizy egipskiej - 30\$/os.,

napoi alkoholowych, coli zero, kawy specjality, soków i niektórych przekąsek,

dopłaty do innego typu zakwaterowania: namiot królewski SGL - 450zł, willa deluxe DBL - 650zł, willa deluxe DBL seafront - 970zł, willa deluxe SGL - 1.250zł, willa deluxe SGL seafront - 1.490zł, namiot superior DBL - 1.190zł oraz namiot superior SGL - 1.600zł,

kosztów wypożyczenia sprzętu nurkowego (z komputerem): 39€/dzień, 180€/5 dni,

dodatkowych nurkowań,

nabijania butli nitroxem (3€/butla) oraz wypożyczenia butli 15l (4€/butla),

dodatkowych kursów nurkowych: OWD ze sprzętem - 1.450zł, AOWD bez sprzętu - 990zł, Junior OWD ze sprzętem - 1.450zł; plus koszty materiałów i certyfikatu,

ubezpieczenia: komora dekompresyjna 7€/os., opłata środowiskowa - 5€/os. - płatne na miejscu,

dopłaty do pakietu nurkowego Guided: 490zł/os./tydzień,

dopłaty do przedłużenia doby hotelowej (zakwaterowanie od godz. 14:00 / wykwaterowanie do godz. 12:00),

całodziennej wycieczki z 2 nurkowaniami w Wadi Lahami (ok. 2,5h jazdy) – 450zł,

ubezpieczenia kosztów od rezygnacji z imprezy – dostępne u Organizatora,

ubezpieczenia nurkowego DAN- dostępne u Organizatora.

wycena wycieczek fakultatywnych, dodatkowych kursów nurkowych (w tym pakietów technicznych), pobytów oraz kursów nurkowych dla dzieci – prosimy o kontakt z Organizatorem.

Harmonogram płatności

Zaliczka I:

30% w momencie rezerwacji

Dopłata końcowa do 100%:

na 40 dni przed imprezą

Opis zakwaterowania

- **Namioty Królewskie**

Stoją nieopodal plaży, jest ich w sumie 25, powierzchnia każdego z nich wynosi 24m². W każdym z namiotów znajdują się dwa lub jedno łóżko podwójne. Na wyposażeniu są: dwa prześcieradła, koce i poduszki (dla każdego z gości). Ponadto znajdują się tutaj duży wentylator, mini lodówka, szafy oraz stolik, pufy i sejf. Obsługa w obozie zawsze służy pomocą, jeśli potrzebny jest dodatkowy materac lub pościel. Namioty mają dostęp do elektryczności, jednak przydaje się latarka czołowa, żeby bezpiecznie poruszać się po terenie campu w godzinach wieczornych. Prysznic i toalety zlokalizowane są w głównym budynku. Goście muszą zabrać ze sobą ręczniki (zarówno te do codziennego użycia, jak i plażowe), a także przybory toaletowe.

- **Namioty Superior** – nowość w ofercie! Najnowsza opcja zakwaterowania, zaledwie kilka metrów od linii brzegowej. Wnętrze namiotów posiada wymiary 5 x 7 metra (35m²) i jest dobrze wyposażone – w standardzie hotelowym. Pomieszczenie posiada minibar, wentylator, toaletkę, szafę oraz taras, z którego rozpościera się spektakularny widok na zatokę i rafę domową. Namioty Superior dostępne są w opcji z łóżkiem podwójnym lub dwoma łóżkami pojedynczymi oraz posiadają własną łazienkę. Ręczniki plażowe oraz pod prysznic dostępne są bezpłatnie, pomieszczenia są codziennie sprzątane. Dodatkowo na gości czeka: mini lodówka, czajnik z kawą i herbatą, sejf, lampki do czytania, wtyczki elektryczne ze złączem USB.

- **Wille Deluxe**

To duży murowany bungalow. Pomieszczenia są klimatyzowane i dodatkowo wyposażone w mini-lodówkę, mały sejf i czajnik. Kamienne budynki o powierzchni ok.40m², z dachami w kształcie kopuły; posiadają 2 tarasy (8m²) z

widokiem na góry i morze z krzesłkami bambusowymi. W pokoju znajdują się: 2 łóżka, szafa, stolik, toaleta z lustrem, wentylator. Każda willa ma swoją łazienkę z toaletą i prysznicem. Na wyposażeniu są ręczniki kąpielowe.

- **Wille Sea front Deluxe**

Wille Sea Front Deluxe mają te same cechy i udogodnienia co Wille Deluxe, ale położone są w lepszej lokalizacji, obok kawiarni, recepcji, centrum nurkowego i plaży. Po obu stronach znajdują się tarasy z zapierającymi dech w piersiach widokami. Mają wymiary 8×5 metrów i są wyposażone w łóżko podwójne lub pojedyncze oraz szafę, stolik nocny i toaletkę, klimatyzację, sejf, mini lodówkę, czajnik z kawą i herbatą. Wille Sea front Deluxe. Zapewnione są ręczniki do kąpieli i na plażę.

- Goście powinni przywieźć swoje własne ręczniki plażowe oraz przybory toaletowe. Ecocamp zapewnia jedynie ręczniki łazienkowe i pościel, regularnie zmieniane przez serwis sprzątający.

- Po więcej zdjęć zapraszamy do galerii:

<https://activtour.pl/gallery/marsa-nakari-nurkowanie/>



Opis nurkowania

Marsa Nakari zlokalizowana jest w naturalnej zatoce z piaszczystym dnem, z rafami wychodzącymi w kierunku północnym oraz południowym. Wewnątrz zatoki napotkamy na głębokość około 2-10m, przy czym wraz z oddalaniem się od brzegu napotkamy uskoc schodzący na około 40-50m - zewnętrzny stok rafy. Program nurkowy w bazie dobrany został tak, by sprostać oczekiwaniom osób na różnych poziomach zaawansowania - zaczynając od

początkujących, a kończąc na nurkach doświadczonych – nawet technicznych. Zawiera 60 miejsc nurkowych położonych na odcinku 300km najcudowniejszych raf Morza Czerwonego. Przygotowane programy nurkowe dają możliwość nielimitowanego nurkowania na rafach domowych, całodziennych wypraw łodziami na najbardziej odległe rafy, nurkowań z zodiaków, nurkowań nocnych oraz nurkowań technicznych.



Program nurkowy

Na początek proponujemy 2 nurkowania na rafie domowej z naszym przewodnikiem (dla lepszej orientacji). Następnie dajemy uczestnikom wolną rękę co do wyboru miejsc nurkowych na rafie domowej – nurkowanie dostępne są w 6 opcjach:

Rafa północna

- wejście z brzegu, wyjście z brzegu
- wejście z brzegu, powrót z RIB-u
- wejście z RIB-u, wyjście z brzegu

Rafa południowa:

- wejście z brzegu, wyjście z brzegu

- wejście z brzegu, powrót z RIB-u

- wejście z RIB-u, wyjście z brzegu

Wybór godziny nurkowania oraz liczba uczestników biorących udział w podwodnej wycieczce (zawsze musi być to nurkowanie w systemie buddy) zależy od Państwa decyzji. Naładowane butle są dostępne są przez cały czas, goście po prostu biorą jedną, zaznaczają ten fakt na tablicy i ruszają pod wodę...

Do dyspozycji oddajemy:

- supernowoczesne RIB-y będące w gotowości do dostarczenia nurkujących w jedno z 6 miejsc rafy lokalnej,
- wieszaki do suszenia sprzętu nurkowego,
- zbiornik ze słodką wodą do płukania sprzętu,
- towarzysza dla nurków przyjeżdżających bez partnera,

Przybrzeżna rafa dochodzi do głębokości 50 m, a niektóre miejsca obfitują w jaskinie, kręte kanały oraz pływy.

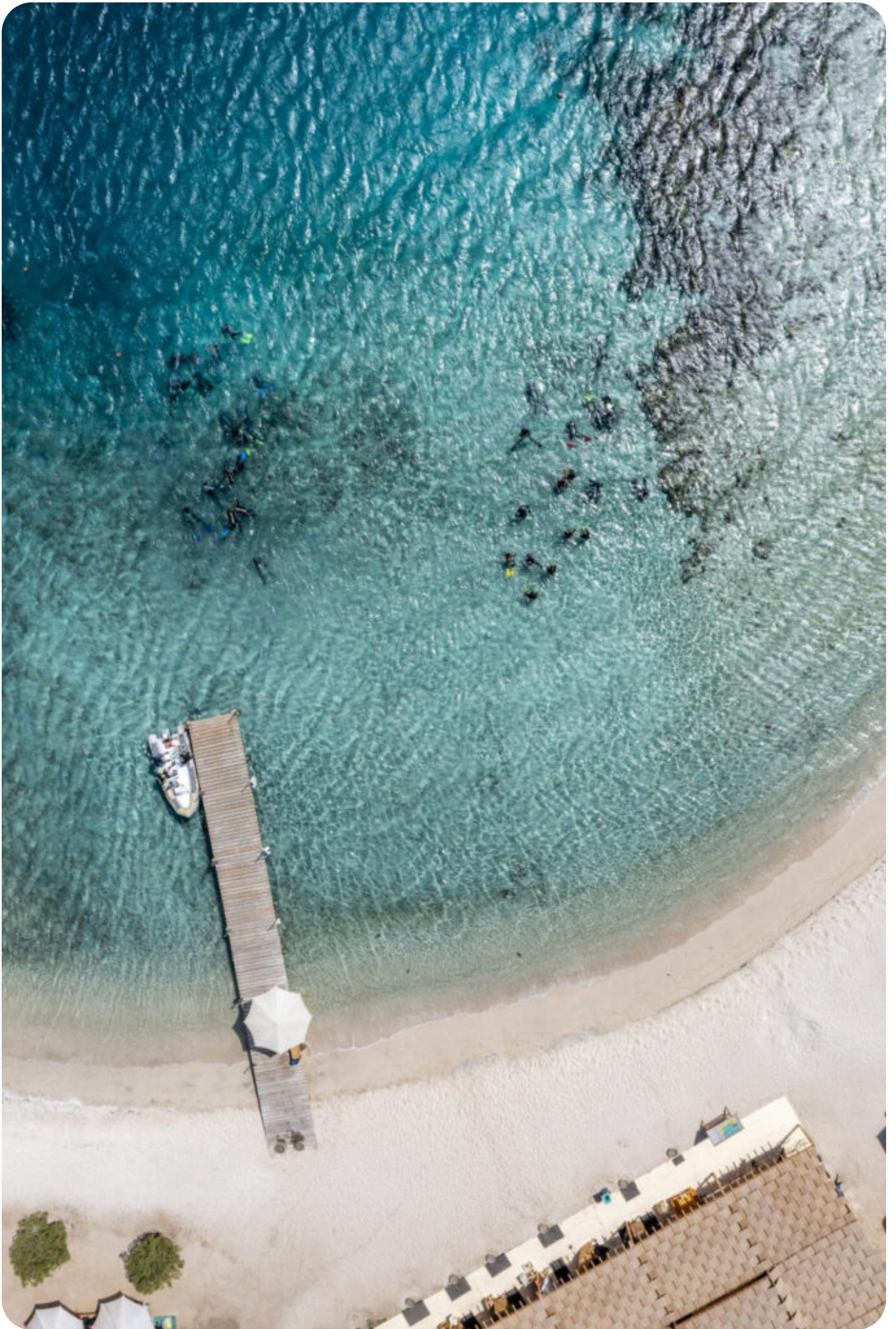

Opis programu nurkowego

Program nurkowy opiera się o 5 dni aktywności nurkowej, na którą składają się 2 następujące pakiety nurkowe – sumie podczas wyjazdu zapraszamy na 20 nurkowań lub więcej dla naprawdę wytrwałych!

- **Pakiet nurkowy standard** – obejmuje 5 dni Nielimitowanego nurkowania na rafie domowej dostępnego z brzegu lub zodiaka. Pierwsze dwa nurkowania w pakiecie są nurkowaniami orientacyjnymi z przewodnikiem.
- **Pakiet nurkowy rozszerzony** – obejmuje 5 dni Nielimitowanego nurkowania na rafie domowej dostępnego z brzegu lub zodiaka oraz pakiet 6 wycieczek wyjazdowych z przewodnikiem poza rafą domową, minibusem lub łodzią motorową (wewnętrzny zasięg).

Wycieczki łodzią motorową poza zasięgiem (wcześniej strefa C) są dostępne za dodatkową opłatą do pakietu rozszerzonego.

Dodatkowe informacje:

- Nie klasyfikujemy już miejsc nurkowych według stref (A, B, C). Obecnie są one klasyfikowane w następujący sposób:
- Inner Range by Minibus (wliczone w pakiet rozszerzony)
- Inner Range by Speedboat (wliczone w pakiet rozszerzony)
- Outer Range by Speedboat (nie wliczone w pakiet rozszerzony, ale dostępne za dodatkową opłatą)
- Pakiet nurkowy rozszerzony nie obejmuje opłaty za wstęp do parków
- Całodniowe wycieczki (nie wliczone są w pakiet rozszerzony, ale dostępne za dodatkową opłatą)
- Nurkowie z pakietem House Reef mogą zarezerwować i zapłacić za nurkowania dodatkowe na miejscu. Wycieczki można rezerwować tylko na miejscu i należy je potwierdzić do godziny 17:00 dnia poprzedniego.
- Opłaty za parki narodowe i wstęp, jeśli mają zastosowanie, należy uiścić na miejscu, oprócz opłaty za dodatkowe nurkowanie.
- Wyjazdy na nurkowania łodzią motorową Outer Range (wcześniej nazywane „Strefą C”) i całodniowe wycieczki nie są w pełni wliczone w pakiet rozszerzony.
- Zwroty nie będą przyznawane za niewykorzystane nurkowania, z przyczyn leżących po stronie zamawiającego.

Podział na strefy:

- **Inner Range** (minibus): Marsa Shagra Houe Reef, Marsa Abu Dabab, Marsa Eglā, Marsa Samadai, Marsa Shagra Houe Reef, Marsa Assalai, Habili Nakari, Habili Dori, Abu Ghusoun
- **Inner Range** (speedboat): Elphinstone, Ras Samadai, Ras Tondoba, Shaab Nakari, Shaab Samadai, Marsa Tondoba, South Garden
- **Outer Range** (speedboat): Halibi El Ghadeer, Shaab Sharm, Shaab Marsa Alam, Nakari's Om Halhala, Big Dory

Całodzienne wycieczki nurkowe dostępne są na miejscu:

- Całodzienne wyprawa do campu Wadi Lahami – nurkowanie na dziewiczych rafach południa Fury Shoals : 2 nurkowania (100€), 3 nurkowania (115€).

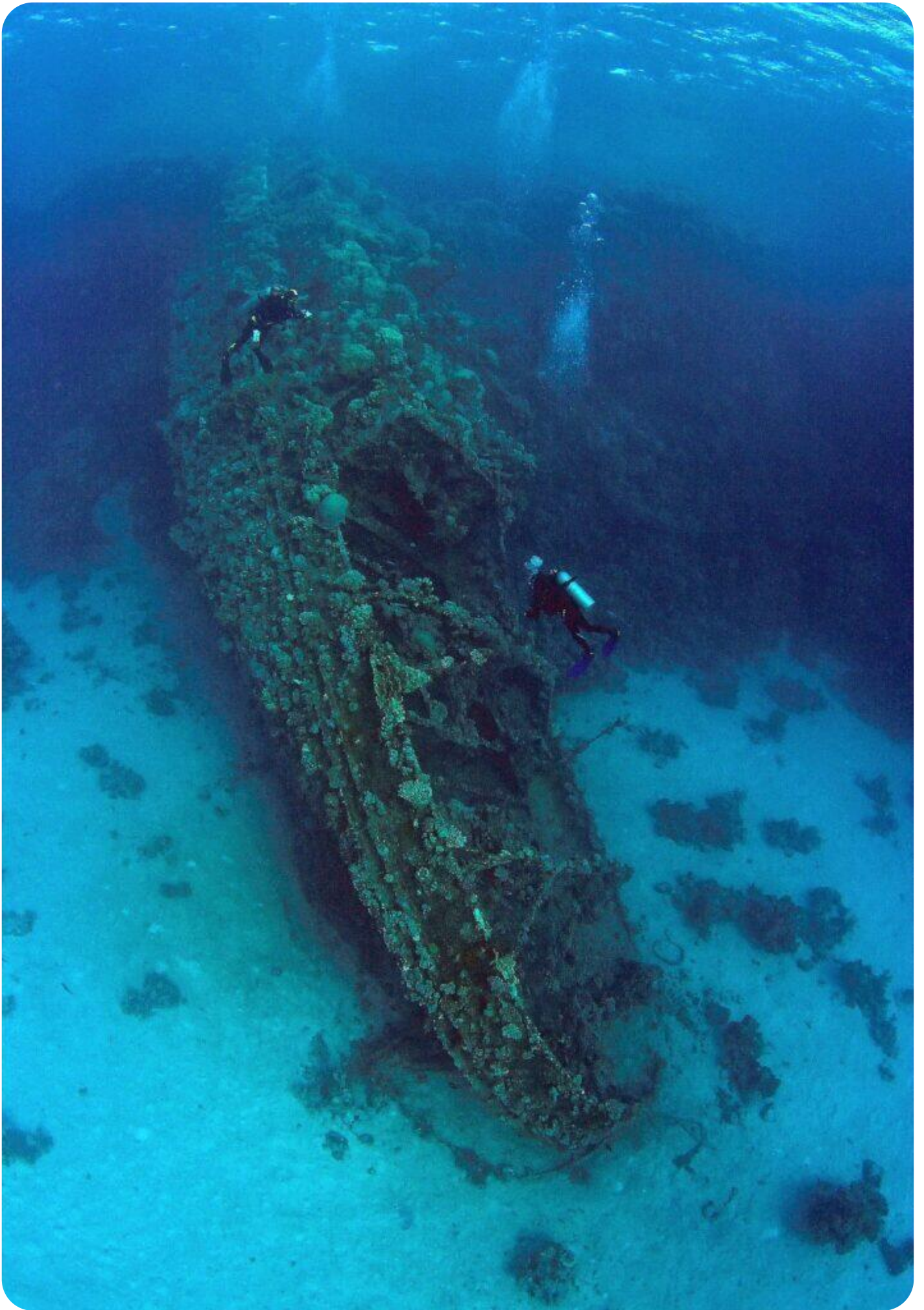

Wycieczki dodatkowe

Osoby nienurkujące zapraszamy do skorzystania z oferty innych aktywności – nie nurkowych. Proponujemy **masaże, jazdę konną, jazdę na wielbłądach, quady... boisko do siatkówki czy piłki nożnej** dostępne jest w każdej chwili ☐ Ponadto, osoby które lubią wodę ale niekoniecznie nurkowania – mogą **snurklować** na ogromnej i przepięknej rafie domowej, lub **pływać kajakiem**. Miłośników historii zaprosimy na **całodniową wycieczkę do Luksoru** – w programie Dolina Królów a w tym Świątynia Hatszepsut zwana „Świątynią Milionów Lat”, krótki rejs po Nilu, , Kolosy Memnona, Zespół Świątyń Karnaku etc., oraz **Astro Tour** – wspaniały wieczór na pustyni w otoczeniu gwiazd! Ponadto proponujemy Desert Exursion – czyli całodniowe, pół dniowe czy wycieczki o zachodzie słońca do serca pustyni. Szczegóły u Organizatora.

Astro Tour: obserwowanie gwiazd na Pustyni Wschodniej to coś, czego nie można przegapić podczas pobytu na południu Egiptu! Pod krystalicznie czystym nocnym niebem, można naprawdę poczuć jak ogromny i niekończący się jest kosmos. Brak innych źródeł światła oraz dźwięków zakłócających wszechobecną ciszę – przenosi na w inny wymiar. Pomożemy Ci odnaleźć „własną drogę” na tym pięknym, nocnym niebie, pozwalając zrozumieć niektóre z tajemnic wszechświata;) Charakterystyczne gwiazdy i konstelacje zostaną pokazane na niebie za pomocą specjalnego lasera, a także przy pomocy teleskopu i lornetki. Przebywanie na oświetlonej księżycem pustyni to wyjątkowe przeżycie, którego nie można przegapić! Podczas zwiedzania Beduini Ababda zapewniają herbatę i sziszę (egipską fajkę wodną). Wycieczka rozpoczyna się wczesnym wieczorem po kolacji i trwa około 2,5 godziny

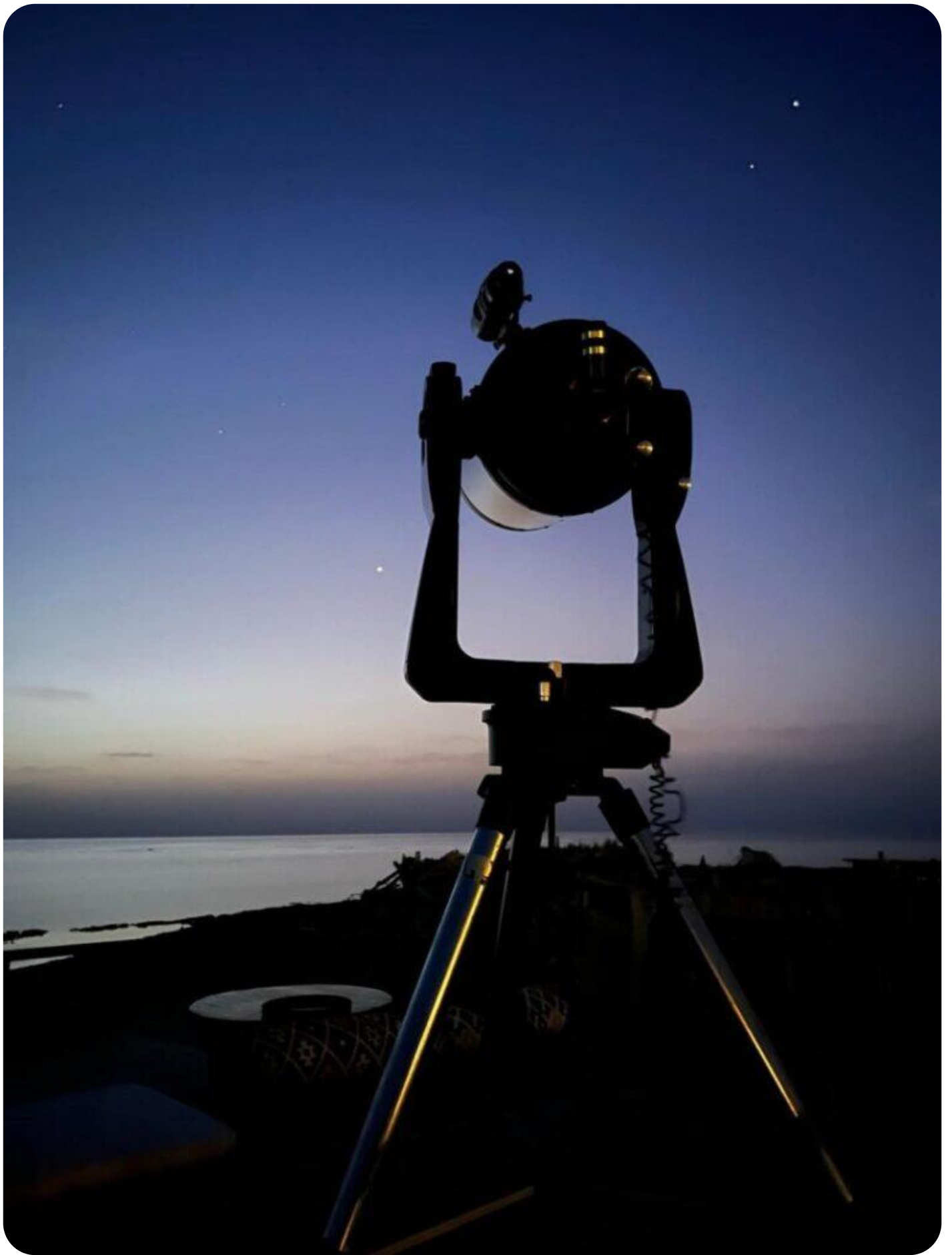

Wybierz swoje ubezpieczenie



Wariant BASIC

Koszty leczenia 50.000 EUR

NNW5.000 EUR

Pokrycie kosztów poszukiwań i ratownictwa do 10.000€

Ubezpieczenie bagażu podróży do 500€

Ubezpieczenie OC 25.000 EUR

Sprzęt sportowy 500 EUR

Następstwa chorób przewlekłychTAK

Ochrona dla szkód powstałych pod wpływem alkoholu w zakresie KL i NNWTAK



Wariant PREMIUM

Koszty leczenia 100.000 EUR

NNW5.000 EUR

Pokrycie kosztów poszukiwań i ratownictwa do 10.000€

Ubezpieczenie bagażu podróznego do 700€

Ubezpieczenie OC 50.000 EUR

Sprzęt sportowy 500 EUR

Następstwa chorób przewlekłychTAK

Ochrona dla szkód powstałych pod wpływem alkoholu w zakresie KL i NNWTAK



Wariant MAXIMUM

Koszty leczenia 250.000 EUR

NNW 10.000 EUR

Pokrycie kosztów poszukiwań i ratownictwa do 10.000€

Ubezpieczenie bagażu podróznego do 1.000 EUR

Ubezpieczenie OC do 100.000 EUR

Sprzęt sportowy 500 EUR

Następstwa chorób przewlekłychTAK

Ochrona dla szkód powstałych pod wpływem alkoholu w zakresie KL i NNWTAK

Ubezpieczenie w razie rezygnacji

WARIANT 1 - 2,4% ceny imprezy

Koszty rezygnacji z usług turystycznych z powodu zdarzeń katalogowych do dnia rozpoczęcia usługi.

Możliwość rozszerzenia o choroby przewlekłe za dopłatą +50%

WARIANT 2 - 8,0% ceny imprezy

Koszty rezygnacji z usług turystycznych z powodu zdarzeń katalogowych i nienazwanych do dnia rozpoczęcia usługi.

Wszystkie zwyżki w cenie!

WARIANT 3 - 3,0% ceny imprezy

Koszty rezygnacji z usług turystycznych lub przerwania usług turystycznych do dnia zakończenia usługi.

Możliwość rozszerzenia o choroby przewlekłe za dopłatą +50%

Informacje praktyczne

Ważne dokumenty

1. Paszport musi być ważny minimum 6 miesięcy licząc od daty powrotu do kraju oraz posiadać 1 pustą stronę na wizę.
2. Ważny certyfikat nurkowy oraz logbook prosimy zabrać ze sobą na wyjazd.
3. Rekomendujemy zakup ubezpieczenia DAN - szczegóły u Organizatora!

Czas przelotu

Lot bezpośredni Polska - Marsa Alam trwa ok. 4,5h

Bezpieczeństwo

Zalecamy zapoznać się ze zaktualizowanymi informacjami dostępnymi na [www:https://www.gov.pl/web/egipt/idp](https://www.gov.pl/web/egipt/idp)

Waluta

funt egipski (EGP) 1 EGP dzieli się na 100 PT (piastry) 1 USD = ok. 48 EGP; 1 EUR = ok. 52 EGP Zaleca się zabranie dolarów amerykańskich, wydanych po 2006 roku lub Euro.



gosia@activtour.pl

[+48 695 427 447](tel:+48695427447)

info@activtour.pl

[+48 607 777 538](tel:+48607777538)

adam@activtour.pl

[+48 71 322 12 66](tel:+48713221266)

CA ADVENTURES SP. z o.o.
al. J. Kochanowskiego 39/ lok. 1
51-602 Wrocław