

Safari nurkowe na dziewiczy Archipelag Mergui

Łódź nurkowa Thailand Master ****+

Miejsce

Ranong

Kiedy

10.02.2026 - 22.02.2026

Cena

od 21.390zł /os

Eksploruj podwodne skarby najmniej komercyjnego Państwa Azji !

Archipelag Mergui obejmuje ponad 800 wysp położonych na obszarze 12 000 km² krystalicznych wód. Wody Birmy były zamknięte do 1997 r., a od czasu ich ponownego otwarcia zaledwie kilka łodzi rozpoczęło ponowną eksplorację tego podwodnego kawałka świata! Oznacza to, że pozostają niezbadane i nieodkryte... Wyspy pozostają prawie całkowicie niezamieszkałe, z wyjątkiem oryginalnej grupy etnicznej birmańskich cyganów morskich. To położone na uboczu miejsce zbudowane jest głównie z wapienia (co zapewnia mnóstwo jaskiń i tuneli) oraz kilku granitowych szczytów otoczonych szeroką gamą koralowców o pięknych kolorach. Nurkowanie w Morzu Andamańskim w okolicach Birmy daje możliwość spotkania twarzą w twarz z rekinami wielorybimi, mantami i barakudami. Na fanów makro czekają: żabnice, liczne gatunki ślimaków nagoskrzelnych, kraby i krewetki, a także koniki morskie. Dzięki wspaniałym podwodnym krajobrazom składającym się z izolowanych szczytów, jaskiń, miękkich i twardych koralowców, niezwykle bogatej dzikiej przyrodzie stanowi ekskluzywne miejsce na safari... Archipelag Mergui oferuje zapierające dech w piersiach nurkowania w wyjątkowo dziewiczych miejscach oraz kameralnych warunkach!

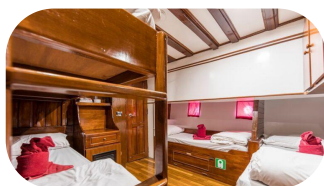

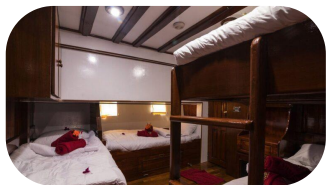

Dzień 1

Zbiórka na lotnisku w Warszawie na 2,5h godziny przed wylotem ,

Spotkanie z opiekunem wyjazdu, rozpoczęcie imprezy,

Odprawa paszportowo - bagażowa,

Wylot na wyspę Phuket (lot z 1 przesiadką).



Dzień 2

Przylot na lotnisko w Phuket w godzinach południowych,

Transfer do hotelu ***+ w Phuket (doba hotelowa zaczyna się o godz. 15:00 - możliwe oczekiwanie na pokój),

Zakwaterowanie w pokojach, czas wolny i odpoczynek po podróży.



Dzień 3

Wczesne śniadanie lub w formie breakfast boxów,

Wykwaterowanie z hotelu, przejazd mini vanem w kierunku Ranong (ok.5h),

Organizacja formalności na wjazd do Birmy: w Ranong a następnie Kawthung,

Wejście na pokład łodzi ok. godz. 13:00-15:00, zakwaterowanie w kabinach,

Lunch a następnie odprawa z załogą statku,

Wypłynięcie łodzi w kierunku Archipelagu Mergui,

Oficjalne rozpoczęcie safari nurkowego. Kolacja powitalna.



Dzień 4-8

Lekkie śniadanie,

Odprawa i pierwsze nurkowanie,

Pełne śniadanie i relaks na pokładzie,

Odprawa i drugie nurkowanie,

Lunch i relaks na pokładzie,

Odprawa i trzecie nurkowanie,

Czwarte nurkowanie popołudniowe - tzw. "sunset" lub nocne - łącznie podczas safari do 22 nurkowań !

Najsłynniejsze miejsca nurkowe podczas safari: Rocky Island, North Twin i South Twin, Black Rock, Three Islets: Shark Cave, Submarine, Square Rock, Sea Fan Forest, Western Rocky,

Kolacja i czas wolny.



Dzień 9

Lekkie śniadanie,

Odprawa i pierwsze nurkowanie,

Pełne śniadanie i relaks na pokładzie,

Odprawa i drugie nurkowanie,

Podróż w kierunku Wyspy Horseshoe,

Wyjście na ląd, zwiedzanie wyspy, lunch i przekąski,

Kurs łodzi w kierunku Kawthung,

Przygotowanie sprzętu nurkowego, czas na pakowanie,

Kolacja pożegnalna.



Dzień 11

Śniadanie,

Czynności migracyjne po stronie birmańskiej,

Wykwaterowanie z pokładu łodzi ok. 09:30 – 10:00 rano,

Czynności migracyjne po stronie tajlandzkiej w miejscowości Ranong,

Transfer do hotelu przy plaży ***+ w Phuket (ok. 5h – ok. 250km),

Zakwaterowanie w pokojach DBL/TWIN,

Wolne popołudnie i wieczór.



Dzień 12

Śniadanie,

Całodzienna wycieczka do zjawiskowej, surrealistycznej Zatoki Phang Nga ze słynną wyspą Jemas'a Bonda – scenerię tę poznamy w kadrach filmu o przygodach tego brytyjskiego agenta. Jest to jedna z najpiękniejszych, naturalnych scenerii na świecie i jednocześnie wizytówka Tajlandii! Małą, drewnianą łodzią pokonamy labirynt lasów namorzynowych śledzeni przez ciekawskie warany i małpy makaki. Dalej płynąc kajakiem przez urokliwe groty i jaskinie, dotrzemy do pełnej kontrastów, postawionej na palach, pływającej wioski lokalnych mieszkańców – tu zjemy lunch. Ostatnim punktem tego dnia będzie wizyta w wyjątkowej Świątyni Buddy, którą upodobały sobie małpy.

Powrót do hotelu ok. godz. 17:30,

Czas wolny.



Dzień 13

Śniadanie,

Półdniowa wycieczka do miasta Phuket. Jest to urokliwe miasteczko, którego architektura zachwyca wpływami chińskiej, portugalskiej i tajlandzkiej architektury. Przechadzając się uliczkami w tzw. „czasie wolnym” będziemy mieli okazję poczuć klimat tego miejsca oraz kupić oryginalne pamiątki! Lunch planujemy zjeść w restauracji wkomponowanej w porośnięte dżunglą zbocze górskie – liczymy, że nad naszymi głowami przemykać będą figlarne małpy... ☐ Jeśli będzie dodatkowy czas, dla chętnych, istnieje możliwość przejazdu tyrolką ze spektakularnym widokiem na okolice.

Powrót do hotelu ok. godz. 15.00 – 16:00,

Czas wolny na dopakowanie bagaży i odświeżenie się przed podróżą,

Transfer na lotnisko w godzinach wieczornych,

Odprawa paszportowo – bagażowa,

Przelot do Polski – lot z 1 przesiadką,

Lądowanie na warszawskim lotnisku w dniu 22.02 (niedziela),

Oficjalne zakończenie imprezy.

* - dokładny program imprezy oraz samego safari uzależniony jest od aktualnych godzin przelotu, czasu obsługi przez urzędy migracyjne: Tajlandia / Birma oraz warunków panujących na morzu (może ulec zmianie!).

Oferta zawiera

przelot na trasie Warszawa - Phuket - Warszawa (lot z 1 przesiadką),

8 dniowe safari nurkowe: 7 noclegów na pokładzie łodzi Thailand Master ****+ w kabinach 2-osobowych, do 22 nurkowań, pełne wyżywienie (kuchnia zachodnia i tajska), ciepłe napoje, przekąski, kawa/herbata, soki, sprzątanie kabin, ręcznik, opieka lokalnych przewodników nurkowych,

transfery zgodnie z opisem w programie,

3 noclegi w hotelu ***+ w Phuket ze śniadaniem - pokój DBL/Twin oraz przedłużenie doby hotelowej w dniu wylotu,

balast, butle 11l z powietrzem, boja SMB,

1 x całodniowa wycieczka lądowa w okolicy Phuket - zgodnie z opisem w programie,

1 x półdniowa wycieczka do miasta Phuket - zgodnie z opisem w programie,

ubezpieczenie Compensa TU S.A. : KL 50.000 EUR, NNW5.000 EUR, bagaż podróżny 500 EUR, OC25.000 EUR, sprzęt sportowy 500 EUR + nurkowanie,

obowiązkowe opłaty TFG i TFP,

opieka anglojęzycznego przewodnika podczas zwiedzania.

Oferta nie zawiera

opłaty wizowe, za wstęp do Parku Morskiego oraz opłaty portowe - 280\$/safari - opłaty mogą ulec zmianie,

napoi alkoholowych,

Nitroxu,

napiwków dla obsługi,

kosztów wypożyczenia sprzętu nurkowego,

kosztów rozszerzenia ubezpieczenia o wyższe stawki gwarancyjne oraz/i od kosztów rezygnacji z udziału w imprezie (z pakietem obejmującym COVID-19) – dostępne u organizatora,

ubezpieczenia DAN: krótko oraz długo terminowego – dostępne u organizatora.

Harmonogram płatności

Zaliczka I:

20% w momencie rezerwacji

Zaliczka II:

25% na 180 dni przed imprezą

Dopłata końcowa do 100%:

na 70 dni przed imprezą

Opis łodzi

Thailand Master to przepiękna i luksusowa łódź w niezwykłym klimacie! Doskonale przystosowana do obsługi safari nurkowych! Gości oczaruje doskonałym poziomem obsługi....Thailand Master to 34 metrowy tradycyjny indonezyjski jacht z 7 żaglami. Może pomieścić do 18 gości nurkujących w 7 wygodnych kabinach z prywatnymi łazienkami. Na zewnątrz, znajduje się zadaszona część jadalna. Na dziobie statku zlokalizowany jest bardzo przestronny i wygodny pokład nurkowy, na którym każdy gość otrzymuje indywidualne stanowisko z kuwetami do przechowywania sprzętu nurkowego. Kierując się schodami na górny pokład znajdziemy zadaszony pokład słoneczny, na którym do dyspozycji gości oddajemy wygodne leżaki z materacami. W ciągu dnia planowanych jest do 4 nurkowań: 3 nurkowania dziennie i 1 nurkowanie o zachodzie słońca lub nocne. Każde nurkowanie jest poprzedzane wyczerpującym briefingiem z mapkami miejsca nurkowego i planem nurkowania. Nurkowania odbywają się z zodiaków, którymi nurkowie wywożeni są z głównego jachtu do miejsc nurkowych a następnie, po nurkowaniu, odwożeni na pokład łodzi. Dostępny jest Nitrox, dodatkowo płatny. W trakcie rejsu zapewnione jest pełne wyżywienie obejmujące mix międzynarodowej kuchni oraz azjatyckiej. Lunch oraz kolacja podawane są w formie bufetu gdzie do wyboru zawsze jest kilka potraw świeżo przyrządzonych przez wyśmienitych lokalnych kucharzy, wybór makaronów, ryżu i innych dodatków warzywnych, owoce a także przekąski dostępne pomiędzy posiłkami.

Uzupełnieniem jest wybór herbat, kawa, woda, soki. Za dodatkową opłatą w barze: piwo, wina lub inne alkohole.

Proponujemy zakwaterowanie w eleganckich, 2 osobowych kabinach - wszystkie klimatyzowane, wyposażone są w prywatne łazienki. Na gości czekają ręczniki.



Opis nurkowania

Archipelag Mergui składający się z ponad 800 wysp leżących na Morzu Andamańskim to totalna nowość na mapie naszych nurkowych kierunków! Zapraszamy Was serdecznie na nurkowania na zupełnie dziewiczych i niespenetrowanych rafach - na archipelagu wysp zamkniętym nawet dla rybaków jeszcze do roku 1997. Safari nurkowe po archipelagu Mergui to oczarowujące osobliwością i naturalnym pięknem obcowanie z zapomnianym przez cywilizację światem. Rozciągające się na przestrzeni ponad 700 km wyspy tworzą nietknięty ludzką ręką krajobraz pełen urokliwych zatoczek, plaż ze złocistym piaskiem i cudownie lazurową wodą. Zaledwie kilka z ponad 800 wysp jest zamieszkałych, reszta porośnięta tropikalną dżunglą stanowi schronienie dla egzotycznych zwierząt i sporadycznie nocujących tam morskich cyganów. Ci ostatni stanowią autentyczny relikw z przeszłości. Nietknięci cywilizacją, spędzają całe życie na swoich łodziach czerpiąc całymi garściami z tego czym obdarzyła ich hojna natura. W czasie naszego safari będzie można podziwiać przepiękne ogrody koralowe i ławice najprzeróżniejszych ryb, a wypływając na otwarte wody morza Andamańskiego wkracza się w rejon obfitujący w rekiny - w tym rekiny wielorybie! żarłacz tępogłowy (bull sharks), rekiny tygrysy, rekiny młoty, rekiny mako, rekiny wąsate; manty; mobule, orlenie oraz urzekający świat makro...



Wybierz swoje ubezpieczenie

COMPENSA 

VIENNA INSURANCE GROUP

Wariant BASIC

Koszty leczenia 50.000 EUR

NNW5.000 EUR

Pokrycie kosztów poszukiwań i ratownictwa do 10.000€

Ubezpieczenie bagażu podróży do 500€

Ubezpieczenie OC 25.000 EUR

Sprzęt sportowy 500 EUR

Następstwa chorób przewlekłychTAK

Ochrona dla szkód powstałych pod wpływem alkoholu w zakresie KL i NNWTAK



Wariant PREMIUM

Koszty leczenia 100.000 EUR

NNW5.000 EUR

Pokrycie kosztów poszukiwań i ratownictwa do 10.000€

Ubezpieczenie bagażu podróży do 700€

Ubezpieczenie OC 50.000 EUR

Sprzęt sportowy 500 EUR

Następstwa chorób przewlekłychTAK

Ochrona dla szkód powstałych pod wpływem alkoholu w zakresie KL i NNWTAK



Wariant MAXIMUM

Koszty leczenia 250.000 EUR

NNW 10.000 EUR

Pokrycie kosztów poszukiwań i ratownictwa do 10.000€

Ubezpieczenie bagażu podróznego do 1.000 EUR

Ubezpieczenie OC do 100.000 EUR

Sprzęt sportowy 500 EUR

Następstwa chorób przewlekłychTAK

Ochrona dla szkód powstałych pod wpływem alkoholu w zakresie KL i NNWTAK

Ubezpieczenie w razie rezygnacji

WARIANT 1 - 2,4 % ceny imprezy

Ubezpieczenie koszty rezygnacji z usług turystycznych do dnia rozpoczęcia usługi (Compensa TU S.A. Vienna Insurance Group)

WARIANT 2 - 3,0 % ceny imprezy

Ubezpieczenie koszty rezygnacji z usług turystycznych do dnia zakończenia usługi (Compensa TU S.A. Vienna Insurance Group)

WARIANT 3 - 4,32 % ceny imprezy

Ubezpieczenie koszty rezygnacji z usług turystycznych do dnia rozpoczęcia usługi + następstwa chorób przewlekłych i nowotworowych (Compensa TU S.A. Vienna Insurance Group)

WARIANT 4 - 5,4 % ceny imprezy

Ubezpieczenie koszty rezygnacji z usług turystycznych do dnia zakończenia usługi + następstwa chorób przewlekłych i nowotworowych (Compensa TU S.A. Vienna Insurance Group)

Informacje praktyczne

Ważne dokumenty

1. Paszport musi być ważny minimum 6 miesięcy licząc od daty powrotu do kraju.
2. Ważny certyfikat nurkowy, min. AOWD, min. 30 nurkowań oraz logbook nurkowy,

Wiza

Wiza Tajlandia: „Multi Entry” wiza, Wiza Birma: 2 x kopia paszportu, 2 x zdjęcie paszportowe, 280\$ w gotówce – nowe banknoty !

Bezpieczeństwo i zdrowie

Zalecamy zapoznać się ze zaktualizowanymi informacjami dostępnymi na
[www:https://www.gov.pl/web/tajlandia/idp](https://www.gov.pl/web/tajlandia/idp)
<https://www.gov.pl/web/tajlandia/mjanma-idp>

Waluta

Tajlandia: Baht (THB) 1 USD = ok. 33 THB, 1 THB = ok. 0,029 USD. Zabierając ze sobą dolary amerykańskie należy pamiętać, że przy wymianie akceptowane są banknoty nieuszkodzone, niepopisane, wydane po 2013 r. Birma: Kiat Birmański jest walutą Myanmar (Birma). Znakiem z kiat birmański jest MMK. Używamy symbolu Ks, jako symbolu z kiat birmański. Kiat Birmański składa się z 100 pya. Na pokładzie łodzi przyjmowane są płatności w walutach: USD.



info@activtour.pl
anna@activtour.pl
gosia@activtour.pl

[+48 607 777 538](tel:+48607777538)
[+48 695 427 447](tel:+48695427447)
[+48 71 322 12 66](tel:+48713221266)

CA ADVENTURES SP. z o.o.
ul. Piwna 15 LU 1
50-353 Wrocław